

井手小学校空調設備整備工事 設計図

図面リスト

A-01	表紙	A-05	南校舎1階平面図・2階平面図	M-01	改修後空調平面図 南校舎1階	M-05	改修前空調平面図 南校舎2階
A-02	付近見取図	A-06	南校舎3階平面図・南立面図	M-02	改修後空調平面図 南校舎2階	M-06	改修前空調平面図 南校舎3階
A-03	特記仕様書	A-07	空調設備標準図	M-03	改修後空調平面図 南校舎3階	M-07	改修前空調立面図 南校舎南立面図
A-04	配置図			M-04	改修後空調立面図 南校舎南立面図		

訂正

工事名

井手小学校空調設備整備工事

図面名

表紙

縮尺

-

作成年月日

新04年03月20日

図面番号

A-01



(株)八木建設一級建築士事務所

東京都知事登録第02A00553号

0774-82-3125

建設大臣登録第284449号

八木 井 美 啓

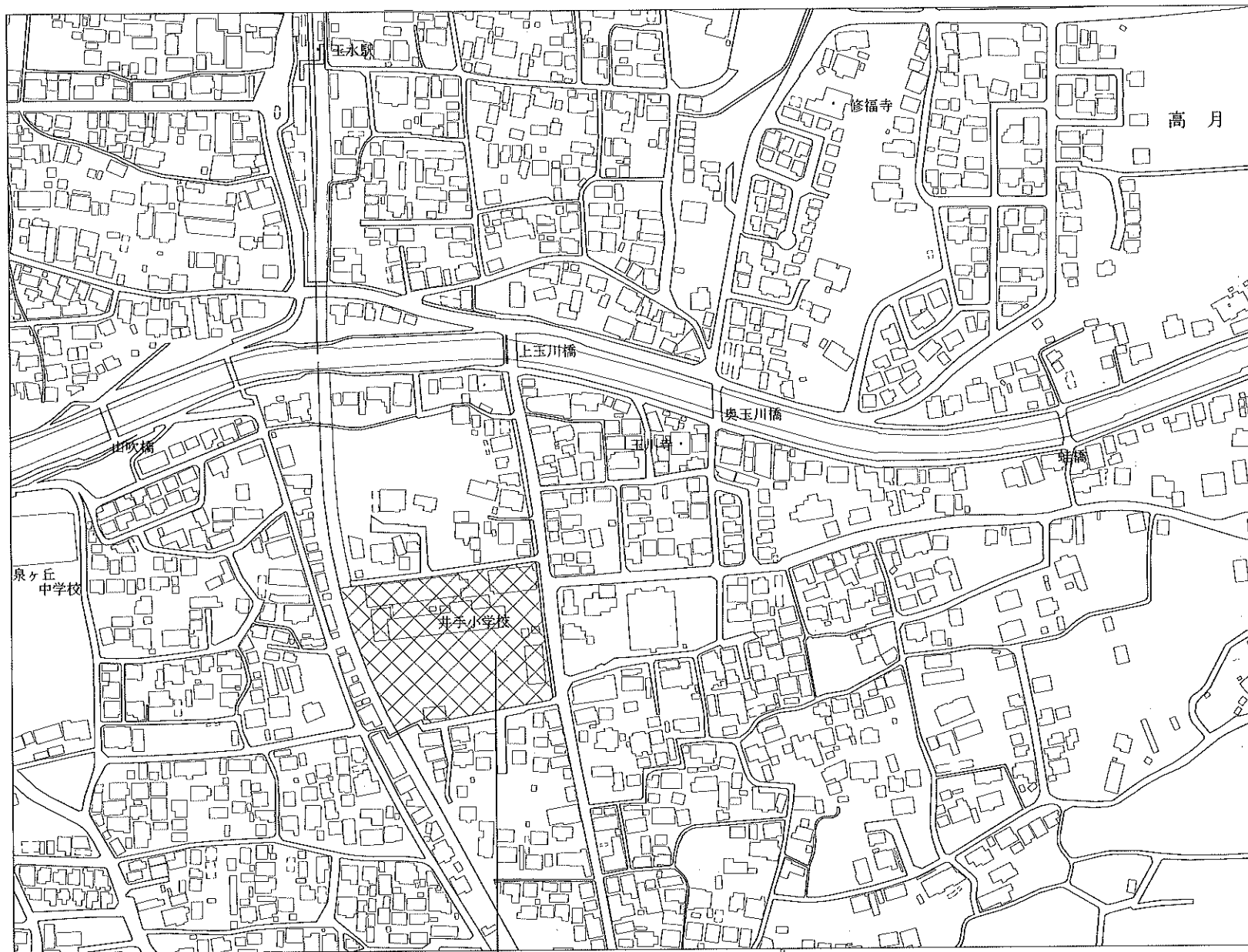
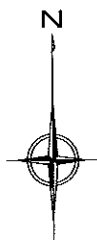

工事場所：京都府綴喜郡井手町大字井手小字野神地内

訂正

工事名 井手小学校空調設備整備工事

図面名

付近見取図

縮尺

作成年月日

図面番号

1:2500 計104年03月20日

A-02



(株)八木建設一級建築士事務所
京都府知事登録第02A00563号 0774-82-3125
建設大臣人形登録第284449号 八木 昇 英 彦

特記仕様書

1 工事概要
1 工事番号・名称 井手小学校空調設備整備工事
2 施設名称 井手町立井手小学校
3 工事場所 井手町立井手小学校、京都府福知山市井手町大字井手町野持内
4 主要用途 小学校
5 工事の内容 空調設備の更新
6 別途工事 その他
7 特記仕様の範囲 特記仕様書は、本特記仕様書のほか以下の○印のみで構成する。
・構造特記仕様書 ・外構工事特記仕様書 ・舗装工事特記仕様書
・解体工事特記仕様書 ・電気設備工事特記仕様書 ・機械設備工事特記仕様書

9 工事期 令和4年 月 日 着工 令和4年 月 日 竣工

II 建築工事仕様
1. 共通仕様
1. 共通仕様 図面及び特記仕様書に記載されていない事項は、すべて国土交通省大臣官庁告示第145号「建築工事標準仕様書（以下、「標準仕様書」という。）」による。ただし、標準仕様書に記載されていない事項は、「公共建築改修工事標準仕様書（以下「改修標準仕様書」という。）」及び「建築物解体工事共通仕様書（以下「解体共通仕様書」という。）」による。なお、施工条件等は、特記仕様書に含める。
2. 特記仕様 1) 項目は、番号に○印のついたものを適用する。
2) 特記事項は、○印のついたものを適用する。
3) 特記事項に記載の「< >」及び「」内の表示番号は、それぞれ「標準仕様書」、「改修標準仕様書」及び「解体共通仕様書」の当該項目、当該図又は当該表を示す。

Table with 2 columns: 項目 (Item) and 特記事項 (Remarks). Rows include ①一般事項, ②適用基準, ③舗装工種, ④発注者の知照等, ⑤電気保安技術者.

⑤. 事故報告 工事の施工中に事故が発生した場合は、直ちに監督職員に報告するとともに、別に指示する「事故報告書」を指示する期日までに監督職員に提出する。
⑥. 建築材料等 材料の品質等 本工事に使用する材料は、設計図書に定める品質及び性能を有するものとし、その材料にJIS又はJASのマークの表示のある場合を除いて監督職員の承認を受ける。
⑦. 室内の空気中の化学物質の測定 ホルムアルデヒド及び揮発性有機化合物の測定 検定方法及び測定方法は、厚生労働省の「室内空気中化学物質の検定方法及び測定方法」の新築住宅の用に準ずるほか、建築方式ではサンプラー製造所の定める仕様により行う。

⑧. 特別な材料の工法
10. 建築基準法による規定
11. 設計者
⑨. 技術士

Table with 2 columns: 適用工事 (Applicable Work) and 建築基準法の規定 (Building Standards Code Provisions). Rows include 瓦葺き屋根, 土壁, ガラスブロック, etc.

防水工事
石工事
タイル工事
木工事
屋根及び土台工事
金属工事
左官工事
器具工事
カーテンウォール工事
換気工事
内装工事
給排水工事
舗装工事
舗装工事

⑩. 完成図書
⑪. 完成写真

15. 監工等との取合い
17. 住宅性能担保責任
⑬. 仮囲い
16. 危害防止
17. 交通誘導器具
18. 監督員事務所
⑭. 工事表示板
⑮. 工事用通路

⑯. 足場等
⑰. その他の仮設
工事仕様書

⑱. 道路仮設工事
⑲. 撤去工事
⑳. その他工事
㉑. 空調設備
㉒. 共通

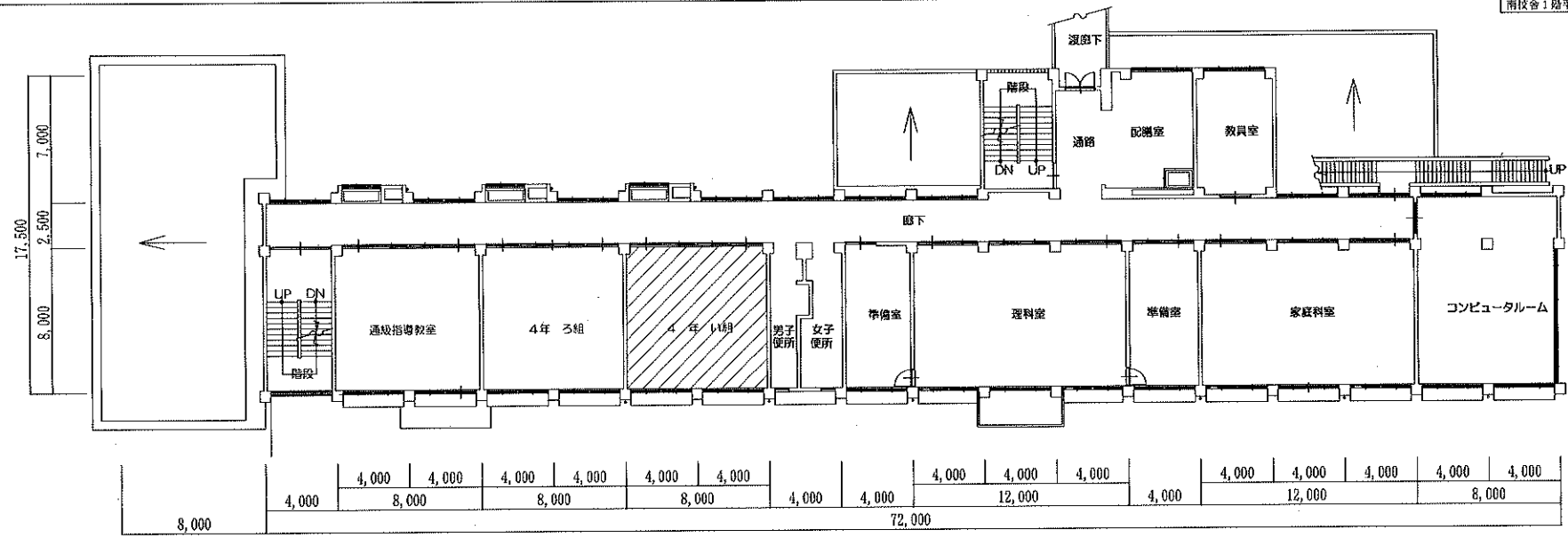

南校舎2階平面図 1/250

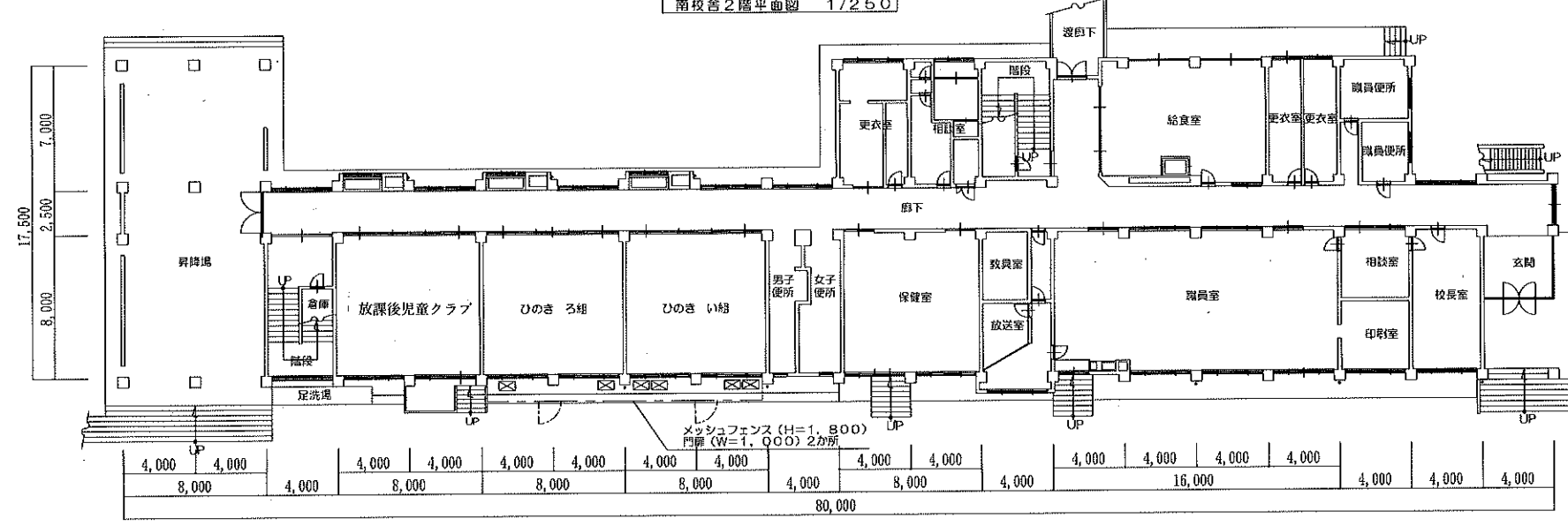

南校舎1階平面図 1/250

凡例
 --- 室外機メッシュフェンス (AR-A1800-MS)
 ⊠ 室外機

⊠ 空調設備整備教室を示す。

訂正	工事名	井手小学校空調設備整備工事	図面名	南校舎1階平面図・2階平面図	縮尺	1:250	作成年月日	令和4年05月26日	図面番号	A-05	 (株) 八木建設一級建築士事務所 京都府和歌山県東牟婁郡02A00563 0774-84-3125 建設大臣登録第264149号 八木秀太郎
----	-----	---------------	-----	----------------	----	-------	-------	------------	------	------	--

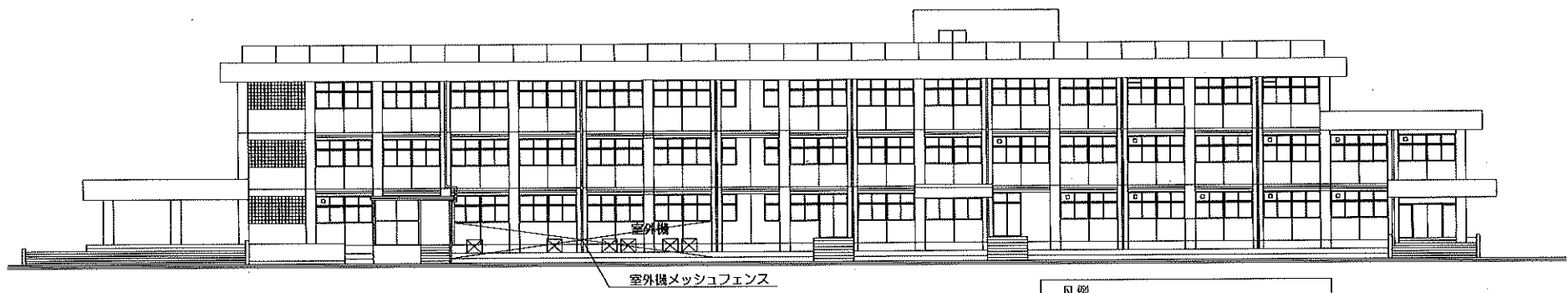

室外機メッシュフェンス

- 凡例
- ⊗ — 室外機メッシュフェンス (AR-A1800-MS)
 - ⊠ — 室外機

南校舎南立面図 1/250

17,500
7,000
2,500
8,000

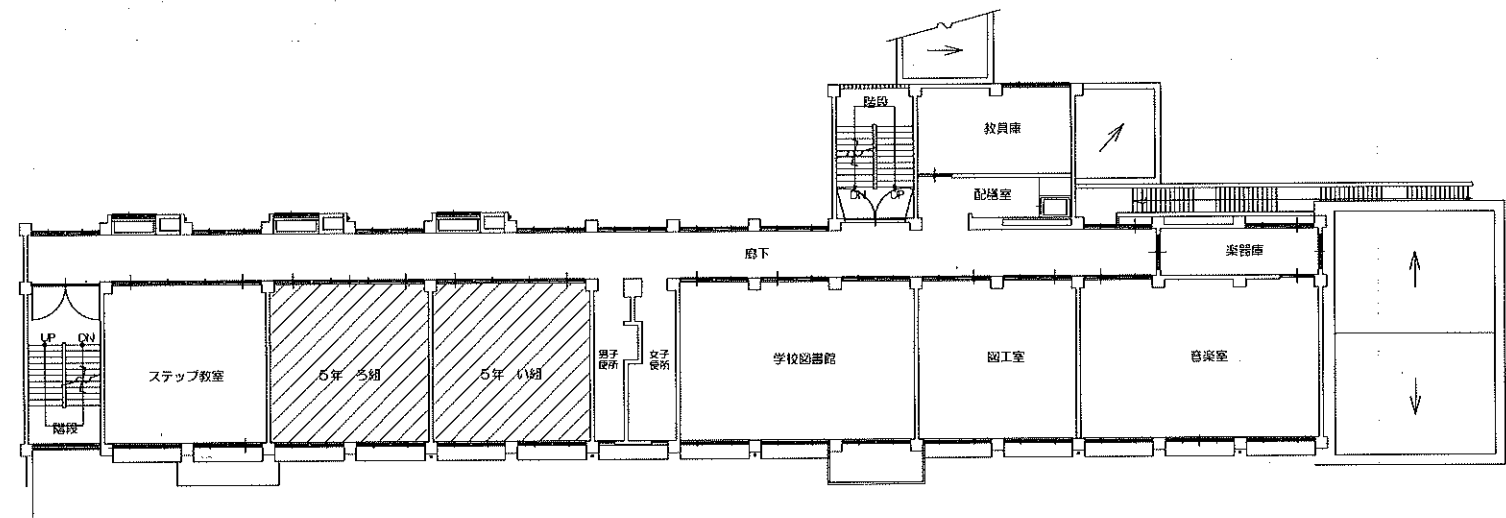

4,000	4,000	4,000	4,000	4,000	4,000	4,000	4,000	4,000	4,000	4,000	4,000	4,000	4,000	4,000	4,000	4,000	4,000
	8,000		8,000		8,000		4,000	4,000	12,000	4,000	12,000		8,000				
72,000																	

南校舎3階平面図 1/250

⊠ 空調設備整備教室を示す。

訂正	-----	工事名	井手小学校空調設備整備工事	図面名	南校舎3階平面図・南立面図	縮尺	1 : 250	作成年月日	令和4年05月20日	図面番号	A-06	 (株) 八木建設一級建築士事務所 東京都千代田区千代田2-2-1 建設大臣登録第284449号	0774-32-3125	A 年 月 日
					建設大臣登録第284449号									



冷媒管リスト		
記号	液管	ガス管
㊦	9.5φ	15.9φ

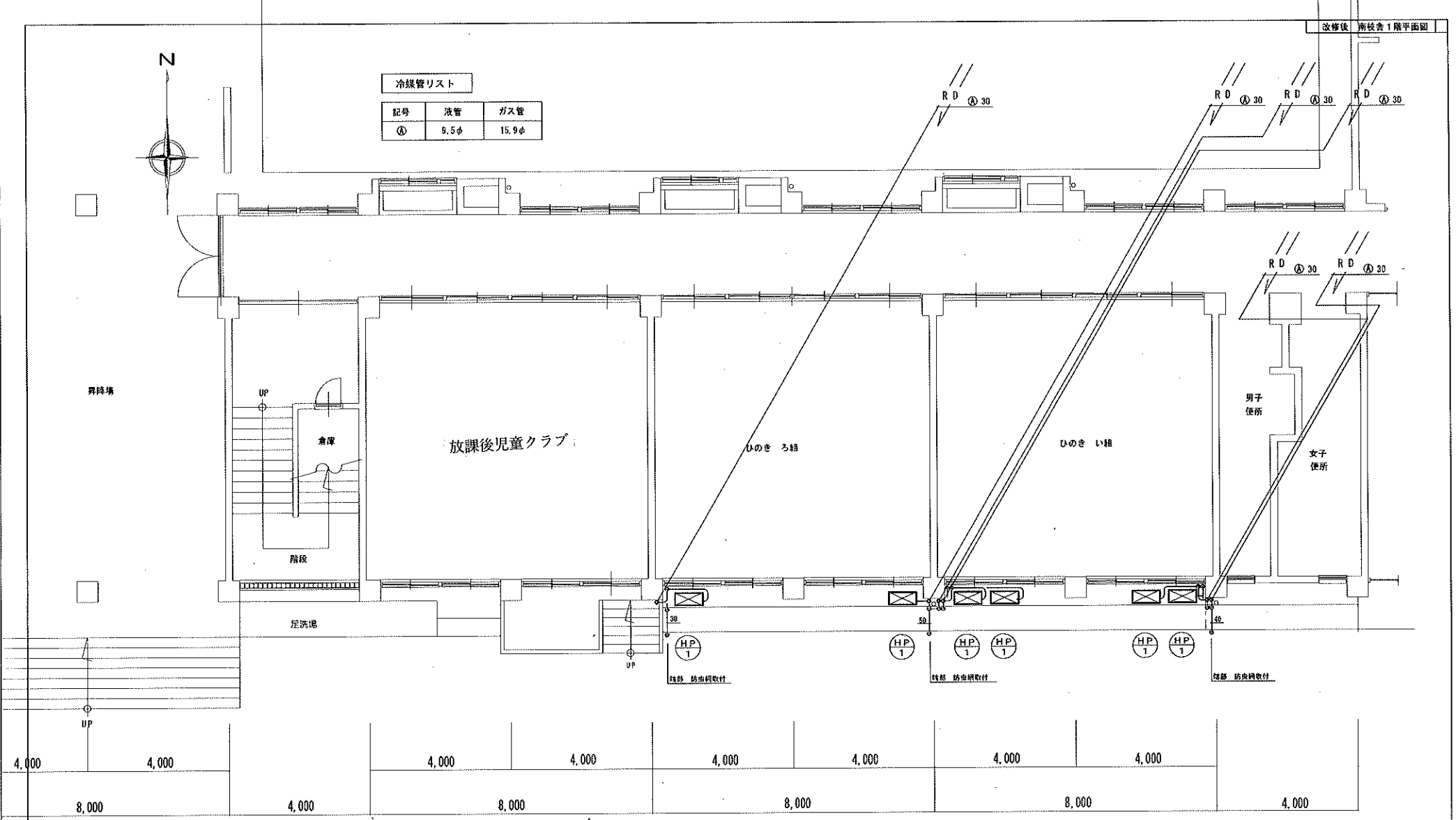

新設 空調機器リスト

記号	名称	電源	冷房能力 (Kw)	暖房能力 (Kw)	消費電力 (Kw)		圧縮機出力 (Kw)	送風機出力 (Kw)	質量 (kg)	接続冷媒管 サイズ	設置場所	台数	参考品番	備考
					冷房	暖房								
HP-1	ヒートポンプエアコン (シングル) 室外機	3φ200V	10.0	11.2	2.77	2.70	2.1	0.17	60	9.5φ・15.9φ	屋外	6組	PPC-GP112R5H6	防雨基礎
	室内機 天井吊露出型							0.16	41	9.5φ・15.9φ	2階 1教室			ワイヤレスリモコン共
											3階 2教室			

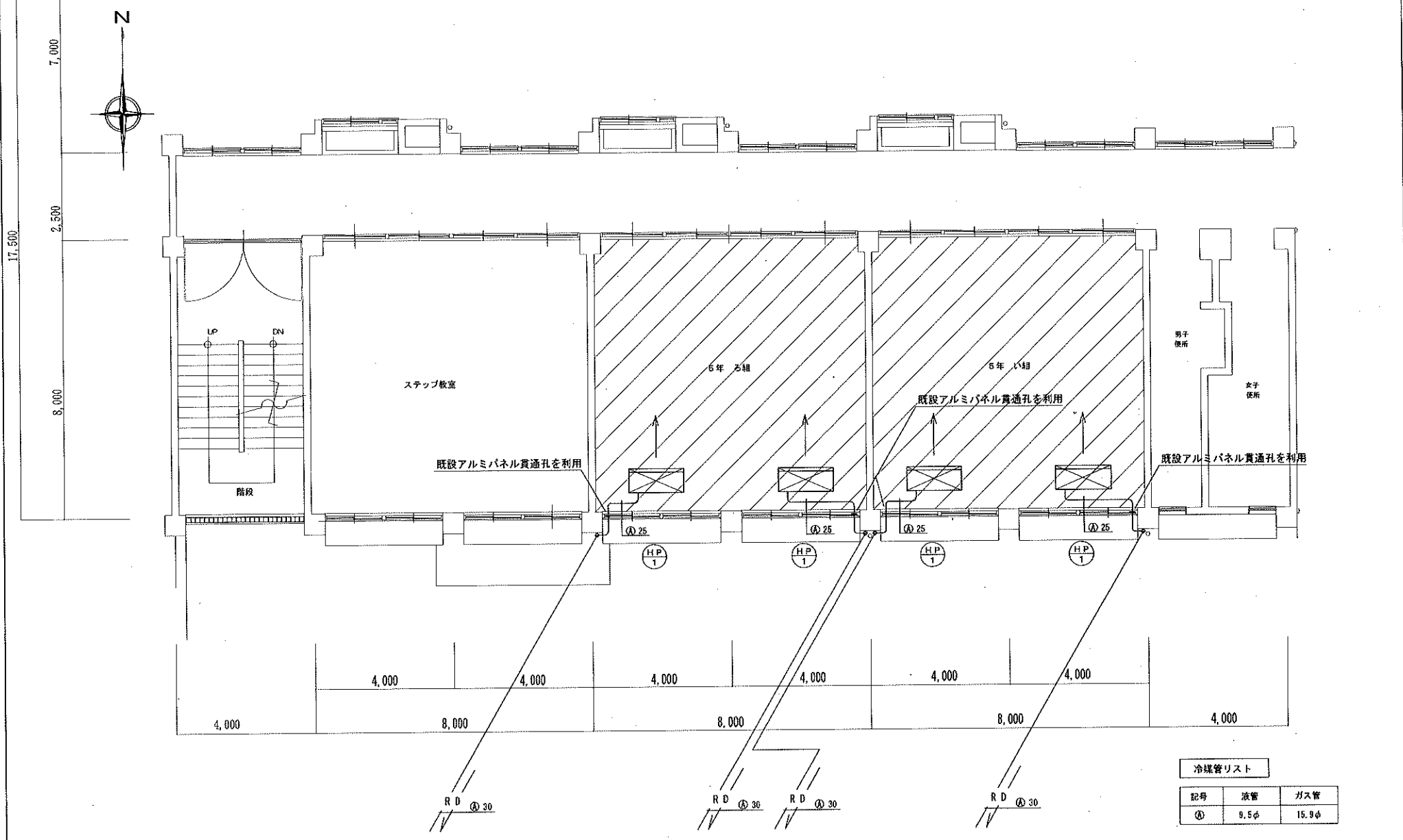

冷媒管リスト

記号	液管	ガス管
㊤	9.5φ	15.9φ

改修後 3階平面図 1:100

訂正	-----	工事名	井手小学校空調設備整備工事	図面名	改修後空調平面図	縮尺	作成年月日	図面番号	 (株) 八木建設一級建築士事務所 東京都中央区新富町2-24-00553 0774-82-3125 建設大臣登録第284449号 A 木丹美 様
					南校舎 3階				

冷媒管リスト		
記号	液管	ガス管
④	9.5φ	15.9φ

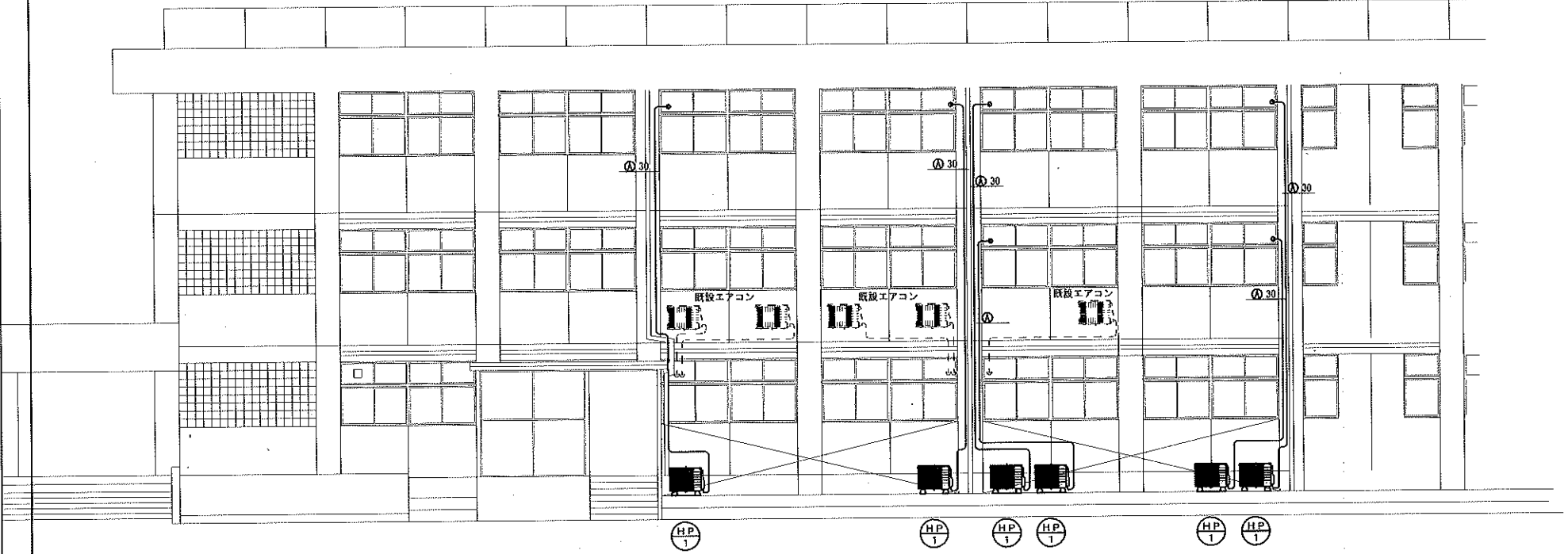

改修後 南校舎 南立面図 1/100

既設エアコン室外機の電源を新規エアコンに接続し、
 新設電源線渡線を室内機に配線する。(冷媒管に共巻き)

訂正	-----	工事名	井手小学校空調設備整備工事	図面名	改修後空調立面図	縮尺	作成年月日	図面番号	 (株) 八木建設一級建築士事務所 立川市野川町1-1-1 0774-82-3125 建設大臣登録第284449号 八木寿英 監
				図面名	南校舎 南立面図	1:100	新04年05月20日	M-04	

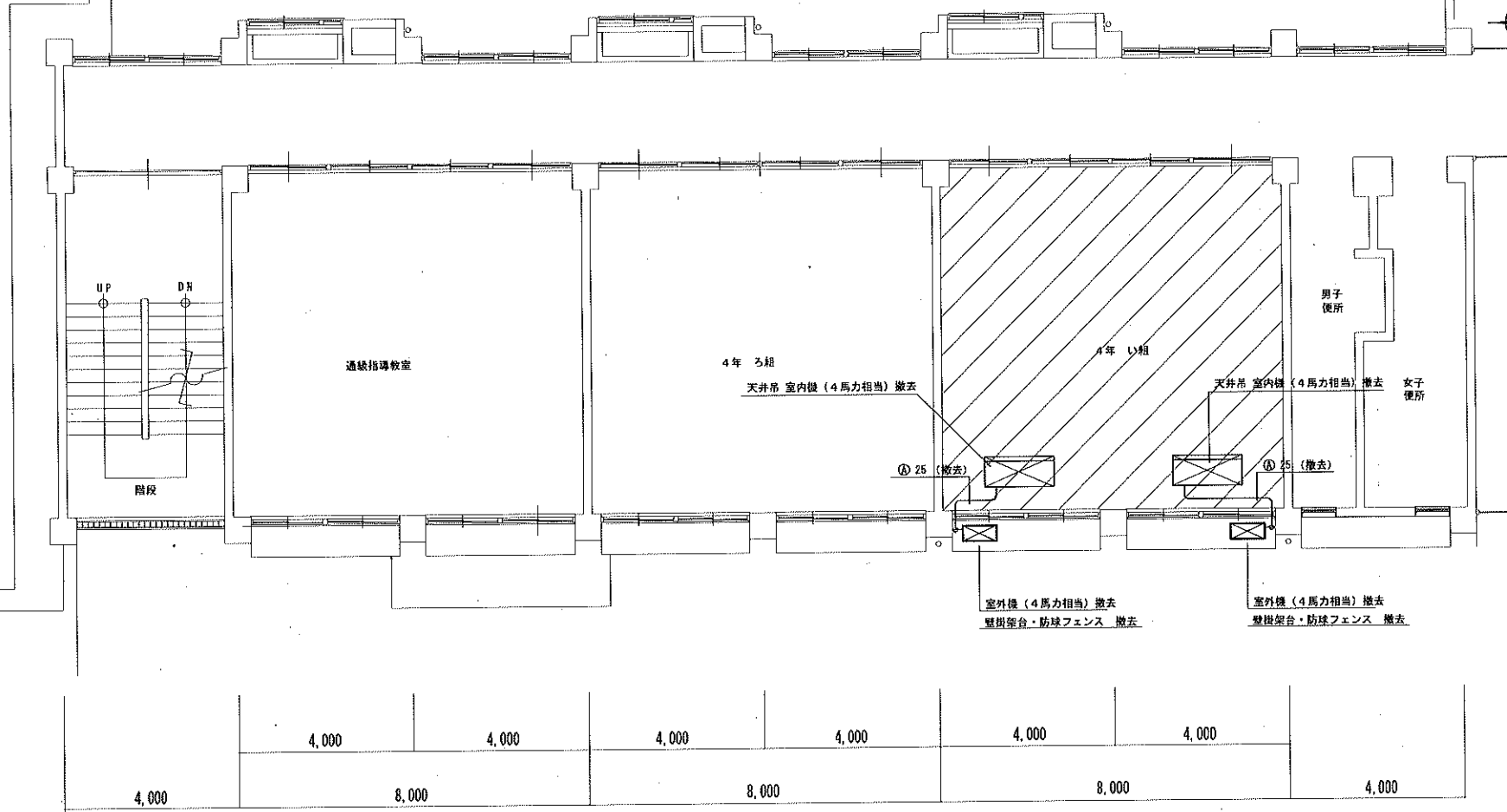

改修前 2階平面図 1:100

冷媒管リスト

記号	液管	ガス管
㊦	9.5φ	15.9φ

訂正	-----	工事名	井手小学校空調設備整備工事	図面名	改修前空調平面図	縮尺	作成年月日	図面番号	 (株)八木建設一級建築士事務所 東京都千代田区豊島02A00563 0774-82-3125 建設大臣登録第284449号 八木建設
					南校舎 2階				

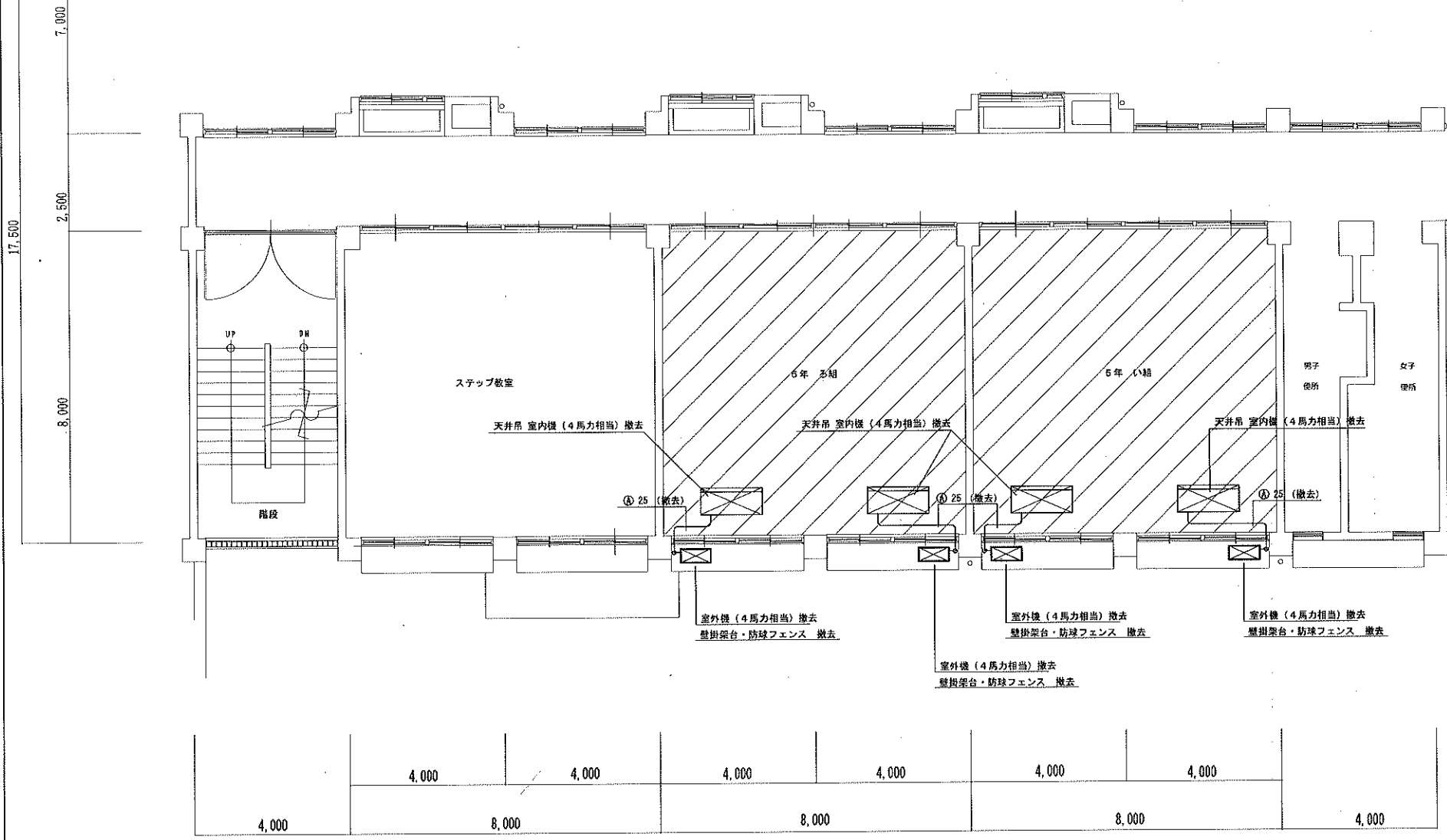

改修前 3階平面図 1:100

冷媒管リスト

記号	液管	ガス管
㊦	9.5φ	15.9φ

訂正	-----	工事名	井手小学校空調設備整備工事	図面名	改修前空調平面図	縮尺	1:100	作成年月日	令和4年05月26日	図面番号	M-06	 (株) 八木建設一級建築士事務所 東京都中央区新富1-1-1 建設大臣登録第284449号
					南校舎 3階							

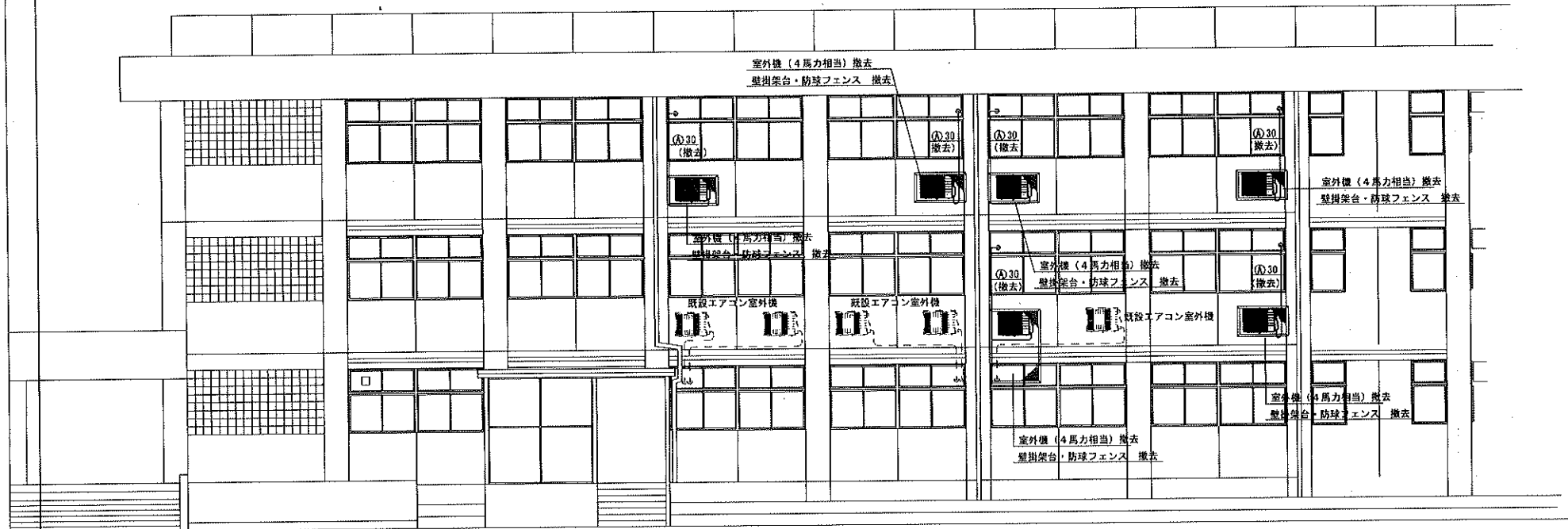

改修前 南校舎 南立面図 1/100

冷媒管リスト

記号	液管	ガス管
㊤	9.5φ	15.9φ

訂正	-----	工事名	井手小学校空調設備整備工事	図面名	改修前空調立面図	縮尺	作成年月日	図面番号	 (株) 八木建設一級建築士事務所 東京都中央区新富町2-1-10 0774-82-3125 建設大臣人形登録第284445号 八木寿典 監
					南校舎 南立面図				