

# 9

令和2年9月  
2020  
No.576

## 広報いで

IDE TOWN PUBLIC RELATIONS



### 目次

ロタウイルスワクチン定期予防接種のお知らせ	P02
令和2年国勢調査を実施します	P03
中小企業等応援給付金の申請はお済みですか？	P03
NET119緊急通報システムについて	P04
「守っTel安心を贈ろうキャンペーン」	P07

撮影場所 大正池



中田教育長

## 教育長に 中田邦和さんを選任

8月21日（金）に開催された井手町議会8月臨時会で、教育長に中田邦和さんが選任されました。

中田さんは、昭和57年4月に京都府教育委員会の教諭として採用され、町立泉ヶ丘中学校に赴任。

その後、平成19年から同校教頭、平成24年から府教育庁社会教育課総括社会教育主事、平成26年からは町立井手小学校校長を歴任され、平成27年から今年3月までは町立泉ヶ丘中学校の



校長を務めてこられました。

任期は、松田定前教育長の残任期間の令和5年3月までです。

### 寄附をいただきました

▽木原利基様から100万円の寄附をいただきました。

▽東部どんぐり会から、保育園へ玩具一式の寄附をいただきました。

町では、これら善意の寄附を、社会福祉の充実や、3保育園の充実した保育となるよう有効に活用させていただきます。

▽株式会社山城工芸様（田村信夫代表取締役）から井手町立小中学校へマスク5千枚の寄附をいただきました。

教育委員会では、この善意の寄附を、井手町立小中学校で有効に活用させていただきます。

# ロタウイルスワクチン 定期予防接種のお知らせ

対象になるのは  
令和2年8月生まれの  
お子さんからです

令和2年10月1日から、ロタウイルスワクチンが定期予防接種になります。対象者には個別で案内します。

### 「ロタウイルス胃腸炎」とは？

ロタウイルスは5歳までにほぼ全員が感染する、非常に感染力の強いウイルスです。

毎年冬から春にかけて流行し、発症すると、激しいおう吐、白色便の下痢、発熱などが起こります。生後6ヶ月から2歳までの初感染が特に重症化しやすく、まれに、重度の脱水、脳炎・脳症などをおこして入院が必要になる場合もあります。

### 【対象者】

令和2年8月1日生まれ以降のお子さん

### 【接種回数・期間】

ワクチン種類	接種回数	接種期間
1価ワクチン（ロタリックス）	2	生後6週から24週
5価ワクチン（ロタテック）	3	生後6週から32週

・対象ワクチンは上記の2種類あります。（効果は同じです）  
・どちらのワクチンにおいても、1回目は、生後14週6日までに接種してください。

### 【接種間隔】

27日以上（標準的には生後2ヶ月で1回目の接種を始めます。）

### 【費用】

無料（公費負担）

### 【接種方法】

町内医院（岡林医院、水野クリニック）、協力医療機関での個別接種

### 【問い合わせ先】

井手町保健センター（Tel 82-3385）





# 令和2年国勢調査を実施します



## 国勢調査 2020

- 国勢調査は、2020年(令和2年)10月1日現在、日本に住んでいるすべての人及び世帯が対象です。
- 9月中旬から、調査員がみなさまのお宅を訪問し、調査書類を郵便受けに入れるなどしてお配りします。
- 回答は、できる限りインターネットでお願いします(郵送も可能です)。
- 国勢調査の結果は、災害時に必要な物資を備えたり、コンビニの出店計画に利用されるなど、わたしたちの生活の身近なところに役立てられています。
- 国勢調査では、新型コロナウイルス感染症の感染防止のため、調査書類の配布や調査票の受け取りを、できる限り、みなさまと調査員が対面しない非接触の方法で行うようにしています。みなさまのご理解とご協力をよろしくお願いいたします。

インターネット回答期間	調査票(紙)での回答期間
9/14(月) → 10/7(水)	10/1(木) → 10/7(水)

国勢調査については、「国勢調査2020総合サイト」をご覧ください。



総務省・京都府・井手町

## 井手町中小企業等応援給付金の申請はお済みですか？

新型コロナウイルス感染症の影響を受け、前年と比べ売り上げが減少した法人、個人事業者に対して、応援給付金を支給します。

- 申請期限** 令和2年9月30日(水)まで 消印有効
- 対象者** 京都府休業要請対象事業者支援給付金の支給を受けていない方で、3月～6月のうちいずれかの月の売上高が、前年同月比で30%以上減少している町内の法人(中小企業等)、個人事業主  
ただし、今後も事業を継続する意思がある等の要件があります。
- 給付額** 法人 10万円、個人事業主 5万円 ※1事業主につき1度限りとなります。
- 申請方法** 井手町中小企業等応援給付金支給申請書兼請求書に必要事項を記入し、確定申告書等の添付書類と合わせて郵送にて産業環境課へご提出下さい。用紙は井手町のホームページからダウンロードできますが、井手町役場、井手町商工会及びJA京都やましろ 井手町支店にも配架しております。
- 添付書類** 履歴事項全部証明書の写し(法人のみ)、令和元年分確定申告書控えの写し(法人は法人事業概況説明書含む)、令和元年の記載した月の売上高がわかる書類、令和2年の記載した月の売上高がわかる書類、通帳の写し

お問い合わせ先・提出先 〒610-0302 井手町大字井手小字南玉水67  
井手町役場 産業環境課 (Tel 82-6168)

# NET 119 緊急通報システム

音声を使わない119番  
音声の聞き取りや会話が困難な方へ

NET 119 緊急通報システムは、会話が困難な方のために作られた、音声が必要としない119番通報です。外出先の場合でも、位置情報付きの通報を行うことができます。(利用可能範囲は日本国内)

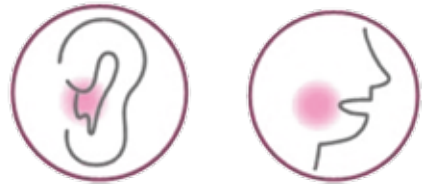

## ～登録会を開催します～

日時=10月24日(土) 午前10時～12時  
場所=老人福祉センター玉泉苑  
対象=町内在住または在勤・在学されている方で、会話が困難な方(障がい者手帳の交付は問いません)  
参加費=無料(登録費も無料)  
※スマートフォンまたは携帯電話の通信量は別途ご負担となります。  
申込方法=高齢福祉課まで FAX 又はメールでお申し込みください。  
申込期限=10月20日(火) まで



※ 登録会にはスマートフォンまたは携帯電話をお持ちください。  
NET 119 登録時、インターネットとメール機能を利用します。

【申込・問合せ先】 高齢福祉課 (Tel 82-6165・FAX 82-5055)  
メール kourei@town.ide.lg.jp

## 国民年金 Q&A

Q. 退職後の国民年金の手続きは  
どうすればいいですか？

A. 退職後に厚生年金保険の適用事業所に再就職する場合は、引き続き厚生年金保険に加入します。しかし、それ以外の60歳未満の人は、国民年金に加入するための手続きが必要となります。また、退職した人に扶養されていた60歳未満の配偶者(夫・妻)についても、同様に国民年金の手続きが必要となりますのでご注意ください。  
この手続きを怠ると、年金額が減る場合や、年金そのものが受け取れなくなる場合がありますので、必要な手続きを行ってください。

国民年金の第1号被保険者となるための手続きには、年金手帳または基礎年金番号通知書と、退職の日のわかる書類が必要です。提出期限は退職日の翌日から14日以内です。

第1号被保険者の保険料は月額16,540円(令和2年度)です。保険料については、あらかじめ一定期間分(原則として半年、1年間および2年間)の保険料を一括して納付すると保険料が割引になる前納制度や、口座振替で当月末に納付すると保険料が割引になる制度(早割制度)があります。

また、退職により保険料の納付が困難なときは、失業を理由として保険料の免除申請をすることができます。免除を希望される場合は、年金手帳または基礎年金番号通知書、認印、退職したことを確認できる公的機関の証明の写し(雇用保険受給資格者証、離職票等)を持参し、手続きを行ってください。

詳しくは、住民福祉課 (Tel 82-6164) までお問い合わせください。

## 👉 知っていますか？「アルツハイマーデー」のこと

9月は「世界アルツハイマー月間」として世界各国で啓発活動がおこなわれます。9月21日をアルツハイマーデーとして、日本でも各地のタワー、ランドマークなどが、シンボルカラーである「オレンジ色」にライトアップされます。



## 「アルツハイマー型認知症」について

「認知症」というのは、認識したり、記憶したり、判断したりする力が障がいを受け、生活に支障をきたす状態のことです。

アルツハイマー型認知症を発症すると、記憶障がいの症状がみられ、進行に伴って場所や時間、人物等の認識ができなくなる症状が現れます。体の機能も低下して動きが不自由になることもあります。

早めの受診が大切です。ちょっとしたことでも“何かおかしい”と気づくことがあれば、すぐに医師に相談しましょう。



## ピンと体操 グーンと体操 シャキッと体操

認知症予防にも効果的な指の体操です♪足踏みしながらおこなうとより効果的です。

ゆび体操 その2 右手は「グー・パー・グー・チョコキ」、左手は「グー・チョコキ・グー・パー」の順序で同時に出す

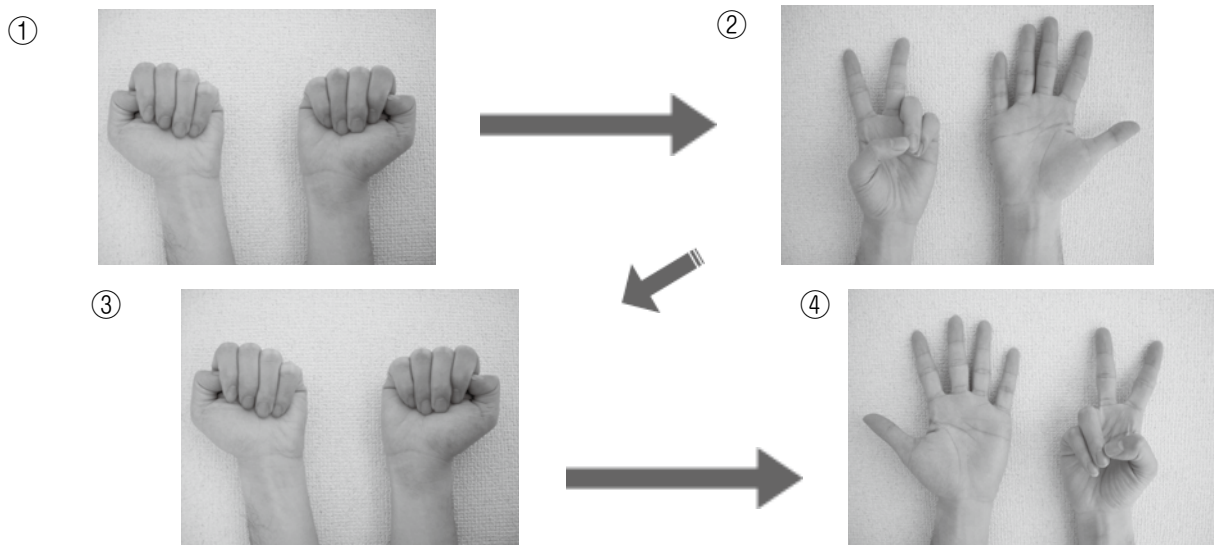

参考：独立行政法人国立長寿医療研究センター、2011、「認知症予防マニュアル 記憶力の向上を目指したプログラム」

## 令和2年度 井手町戦没者追悼式中止のお知らせ

例年10月に井手町戦没者追悼式を開催しておりますが、今年度は新型コロナウイルス感染症の感染防止のため中止といたしました。何卒ご理解のほどよろしくお願い申し上げます。



※お問い合わせは、住民福祉課 (Tel 8 2 - 6 1 6 4) まで



# 子育て支援カレンダー



## 子育て支援センターって？

子育て支援センターは、親子で一緒に遊んだり、子育ての情報交換や相談のできる場所です。センター内には手作りのおもちゃもたくさんあります。自由に気軽に遊びに来てください♪

【所在地】井手町大字井手小字玉ノ井48-2（玉川保育園内にあります）

【TEL・FAX】82-2232

【開いてる日】月曜日～金曜日（祝祭日を除く）午前9時半～午後4時

## 9月の利用方法について

【開館日】月曜日～金曜日（祝日を除く）

【時間】午前の部 10:00～12:00（予約制・2組限定）

午後の部 15:00～16:00（予約制・2組限定）

1組につき1週間に2回まで

【予約方法】当日に（9:00～受付開始）子育て支援センターまでご連絡ください。

【相談事業】電話相談 9:30～16:00

来所相談 14:00～15:00（予約制）

その他詳しい情報については、井手町のホームページに掲載される「子育て支援センターだより」をご覧ください。

## ●一時預かり「いちごぐみ」の利用について

お仕事や冠婚葬祭、リフレッシュなどのために一時預かりを行っております（有料）

【利用時間】平日 8:30～16:30

土曜 8:30～12:00

※料金やその他詳細は子育て支援センター（Tel 82-2232）までお問い合わせください

## ENJOY♪しえんセンター 「防災力をUPしよう」

今年コロナ禍での防災が課題となっています。災害時の対策を家族で話し合っておく必要がありますね。子育て支援センターでは、防災を考えるきっかけとして、9月に遊びに来た方には、井手町の防災マップや防災クイズ、防災グッズなどをご用意しています。

この機会に子育て中の家庭ならではの防災対策を考えてみませんか？

## あそびのテイクアウト 「ぶどうを作ろう」

9月に子育て支援センターに立ち寄った方は、製作キットをテイクアウトしていただけます。（未就園児対象）

※テイクアウトだけでもOK。予約はいりません。



## 消防署井手分署からのお知らせ 「いつも」防災

日本で暮らすということは地震・災害とともに生きていくということ。地震や風水害などの災害が起きる可能性は「もしも」ではなく「いつも」あります。工作中、学校にいるとき、家でテレビを見ているとき、ご飯を食べているとき、寝ているとき、お風呂・トイレに入っているとき。

だからこそ、地震や災害への備えを「いつも」の生活の中で自然体で当たり前のこととして取り組んでみませんか？

家の耐震補強や、家具の固定、窓ガラスの飛散防止、災害時の連絡方法、避難場所への行き方の確認、食料や常備薬、防災グッズの備蓄など、自分自身と大切な家族そして地域を守るために、「いつも」地震に備えましょう。



お問合せ 京田辺市消防署 井手分署 (Tel 82-3000)

人権問題の解決を  
みんなの手で

人権について考えよう！

相談無料・要申込・保育あり

あなたの就職を  
サポートします！**就職相談**

山城人権ネットワーク推進協議会では、若年者の就職を支援するため、「京都ジョブパーク」「地域若者サポートステーション京都南」との共催で、専門のキャリアカウンセラーによる「就職相談」を開催します。

就職活動における様々な相談をお受けします。ぜひお気軽にご利用ください。

◇日 時 令和2年(2020年) **10月8日(木) 午後1時半～4時**  
**10月9日(金) 午後5時半～8時**

◇会 場 ゆめりあうじ(JR宇治駅すぐ横)  
〒611-0021 宇治市宇治里尻5-9 Tel 0774-39-9377

◇参加対象者 山城地域15市町村にお住まいで求職中の方  
(高校在学中の方等を除きます)

◇開催概要  
・応募書類、職務経歴書に関する相談  
・マナー、面接対策などについての相談  
・求人情報の収集、整理に関する相談  
・開催予定の合同説明会、その他イベント情報の提供



◇共 催 京都ジョブパーク、地域若者サポートステーション京都南

◇申込方法 ①住所、②氏名(ふりがな)、③年齢、④連絡先、⑤希望日、⑥保育を希望される方は、子の氏名(ふりがな)、年齢を明記して、10月1日(木)必着で電話、Eメール、ハガキのいずれかでお申し込みください。

◇申込先 宇治市人権啓発課 〒611-8501 宇治市宇治琵琶33番地  
Tel 0774-20-8725  
Eメール: jinkenkeihatsu@city.uji.kyoto.jp  
または、山城地域15市町村人権啓発担当部署

・詳しくは、いづみ人権交流センターまでお問い合わせください。  
(TEL: 82 - 3380)

## 田辺警察署からのお知らせ

# 「守っTel 安心を贈ろうキャンペーン」

田辺警察署では、令和2年9月5日(土)から10月21日(水)までの間、防犯機能付電話機の普及キャンペーンを実施します。

この期間に防犯機能付電話機を購入すれば、年齢・購入店舗に関係なく、田辺警察署・綴喜防犯協会から2000円の補助金を受け取ることができます。

先着100名限定です。で、期間中に防犯機能付電話機を購入された方は、田辺警察署に補助金の申請をしてください。

9月21日(月)は敬老の日です。敬老の気持ちを込めて、防犯機能付電話機という安心を贈りませんか？

お問い合わせは田辺警察署生活安全課(Tel 63・0110)まで



# おしらせ



## Information

### 「救命講習会開催のお知らせ」

日時／10月4日(日)  
午前9時～正午  
場所／京田辺市消防署井手分署  
会議室  
定員／5名程度(コロナの影響で3密を避けるため)  
参加費／無料  
受付／10月2日(金)午後5時まで  
\*お問い合わせは、京田辺市消防署井手分署 (Tel 82・3000)  
※コロナの影響により中止となる場合があります

### 熱中症に注意を!

#### 消防署井手分署からのお知らせ

熱中症に注意を! 特にこの季節、熱中症には注意が必要です。こまめな水分補給を心がけ、体調不良のときはなるべく外出を控え、スポーツや屋外で作業をする

ときはスポーツドリンクを用意しておくようにしましょう。頭痛や吐き気、めまいといった症状が見られ、熱中症かもしれないと思ったら応急手当を行いましょう。

熱中症の応急手当	
休息	安静にさせ、衣服を緩める、また、必要に応じて脱がせ、体を冷却しやすい状態とする。
冷却	涼しい場所(クーラーの入っているところ、風通しの良い場所)で休ませる。症状に応じて、必要な冷却をおこなう。
水分補給	意識がはっきりしている場合に限り、水がとれる場合は、医療機関での輸液が必要となる。

## 講座・教室

### 【いづみまなび教室】

《ペン習字》

日時／9月15日(火)・29日(火)・

10月6日(火)

午後1時半～3時半

持ち物／筆ペン又は筆

《大正琴》

日時／9月11日(金)・25日(金)・

10月9日(金)

午前10時～正午

※9月25日は11時半まで

持ち物／大正琴・楽譜

《太極拳》

日時／9月11日(金)・25日(金)・

10月9日(金)

午後1時半～3時半

※9月25日は3時まで

持ち物／運動できる服装・上履き・飲み物

《人権学習》

日時／9月25日(金)

午前11時半～正午・

午後3時～3時半

場所／いづみ人権交流センター

\*お問い合わせは、いづみ人権交流センター (Tel 82・3380) まで

《健康教室》

日時／9月24日(木)

午前10時～11時半

持ち物／タオル・健康手帳・飲み物

場所／いづみ人権交流センター

\*お問い合わせは、いづみ人権交流センター (Tel 82・3380) まで

《訂正》8月20日発行の「役場だより9月号」で、「9月29日 健康教室」とあるのは誤りでしたので訂正します。

《山吹体操クラブ・健康相談》

日時／10月1日(木)

午後1時半～3時

場所／玉泉苑

日時／10月8日(木)

午後1時半～3時

場所／賀泉苑

対象／65歳以上

\*お問い合わせ・申込みは、社会福祉協議会 (Tel 82・8901) まで

《社協♥生き生き体操教室》

日時／9月16日(水)・23日(水)

午後1時半～3時半

場所／玉泉苑

午後1時半～3時

場所／賀泉苑

日時／10月8日(木)

午後1時半～3時

場所／賀泉苑

対象／65歳以上

\*お問い合わせ・申込みは、社会福祉協議会 (Tel 82・8901) まで

《社協♥生き生き体操教室》

日時／9月16日(水)・23日(水)

午後1時半～3時半

場所／玉泉苑

日時／10月7日(水)

午後1時半～3時半

場所／賀泉苑

対象／概ね70歳以上の方

\*お問い合わせ・申込みは、社会福祉協議会 (Tel 82・3901) まで

《介護予防事業》

《脳トレ教室ひまわり》

日時／9月23日(水)

午後1時半～3時

場所／賀泉苑

日時／10月7日(水)・

午後1時半～3時

場所／いづみ人権交流センター

対象／65歳以上(ボランティアを含め、予防ゲームや脳トレに興味のある方は年齢関係なく参加可能)

持ち物／お茶(水分補給用)

費用／無料

・申込みは不要です

・この教室では認知症のことや介護

・申込みは不要です

・この教室では認知症のことや介護

・この教室では認知症のことや介護

・この教室では認知症のことや介護



などの相談も受け付けております。  
\*お問い合わせは、地域包括支援センター（TEL82・3690）まで

## 子育て

### 【乳幼児健康審査】

《乳幼児健康診査》

日時／10月5日（月）

対象／R2・5・4～7・1生まれ

受付／個別案内

場所／保健センター

《3歳児健康診査》

日時／9月18日（金）

対象／H28・6・30～H28・9・30

生まれ

日時／10月9日（金）

対象／H28・10・1～H28・12・18

生まれ

受付／個別案内

場所／保健センター

\*お問い合わせは、保健センター（TEL82・3385）まで

## 各種相談

【こころの相談室(カウンセリング)】

日時／9月18日（金）・10月2日（金）

午前11時～午後1時50分

場所／いづみ人権交流センター

\*こころの相談室は予約制です

\*お問い合わせは、いづみ人権交流センター（TEL82・3380）まで

【心配ごと相談・人権相談・行政相談・消費生活相談】

日時／9月28日（月）  
午後1時～4時  
場所／賀泉苑  
日時／10月5日（月）  
午後1時～4時

場所／玉泉苑

\*心配ごと相談・人権相談・行政相談は予約制です。

\*お問い合わせは、社会福祉協議会（TEL82・3901）まで

\*消費生活相談は、電話でも相談を受け付けております。相談専用番号（TEL090・5889・5367）まで

日時／9月28日（月）

午後2時～4時

場所／玉泉苑

\*無料法律相談は予約制です

\*お問い合わせは、社会福祉協議会（TEL82・3901）まで

【無料法律相談】

日時／9月28日（月）

午後2時～4時

場所／玉泉苑

\*無料法律相談は予約制です

\*お問い合わせは、社会福祉協議会（TEL82・3901）まで

【井手町男女共同参画講演会中止のお知らせ】

本年度は新型コロナウイルス感染症防止のため、様々な事業の実施を見合わせています。例年10月に実施をしておりました本講演会も、同様の観点から、実施を見合わせることに致しました。ご理解賜われますよう宜しくお願い致します。

\*お問い合わせは社会教育課（TEL82・5700）まで



## 令和2年度自衛官募集案内

### 1 募集種目及び試験期日等

募集職種		受付期間	試験期日	資格
自衛官候補生	男子	年間を通じて行っております。	受付時にお知らせします。*	18歳以上33歳未満の者（32歳の者は、採用予定月の1日から起算して3月に達する日の翌月の末日現在、33歳に達していない者）
	女子			
防衛大学校生	一般	7月1日（水）～10月22日（木）	1次：11月7日（土）・8日（日） 2次：12月8日（火）～12日（土）	18歳以上21歳未満の者（自衛官は23歳未満） 高卒者（見込含）又は高専3年次修了者（見込含）
防衛医科大学校 医学科学生		7月1日（水）～10月7日（水）	1次：10月24日（土）・25日（日） 2次：12月9日（水）～11日（金）	18歳以上21歳未満の者 高卒者（見込含）又は高専3年次修了者（見込含）
防衛医科大学校 看護学科学生 （自衛官候補看護学生）		7月1日（水）～10月1日（木）	1次：10月17日（土） 2次：11月28日（土）・29日（日）	18歳以上21歳未満の者 高卒者（見込含）又は高専3年次修了者（見込含）

（注）※令和3年3月高等学校卒業予定者又は中等教育学校卒業予定者のための採用試験は、令和2年9月16日以降に行います。詳細につきましては、下記に確認してください。

### 2 受付及び問い合わせ先

- 自衛隊京都地方協力本部（京都市中京区西ノ京笠殿町38 TEL075-803-0820）
- 宇治地域事務所（宇治市広野町西浦71-5 S.C OKUBO 202号室 TEL44-7139）
- その他 自衛隊各駐屯地・各基地においても案内を行っています。



山吹ふれあいセンター

図書館 情報



お問い合わせは82-5700まで

【開館日】 火曜日～日曜日

※休館日、行事等は状況により変更となる場合があります。

【開館時間】

4月～9月 午前10時～午後6時  
10月～3月 午前10時～午後5時

☆9月・10月の休館日

9月14・23・24・25・28日  
10月5・12・19・26・29日

☆貸し出し冊数および期間

図書は1人12冊・4週間  
雑誌は1人5冊・4週間

視聴覚資料は1人3点・4週間

☆主な新着資料の紹介

一人称単数 村上 春樹

世界は流れていく。物語が光景をとどめる。表題作ほか「石のまくらに」「チャーリー・パーカー・プレイズ・ボサノヴァ」など8作を収録した短篇小説集。



老後に備えない生き方 岸見 一郎

老後に備えない？計画を立てられない時代、必要なのは未来を手放すこと。ギリシア哲学の専門家がアドラー心理学も駆使しながら、老い、死にとらわれずよりよく生きる人生を考察する。



こんにちは！わたしのえはた こうしろう

まっしろの紙に筆をおろすと、色が生まれる。立ち上がって、筆をふりまわして、手や足にも絵の具をぬって体ぜんぶで色をぬって。描くことの喜びに目覚める瞬間をみずみずしく描いた、擬音語も楽しい絵本。



悩める女子の教室で偉人が人生を語りだした

木平 木綿

自由人でも、超真面目でも、ネガティブでも大丈夫。ナイチンゲール、マザー・テレサ、与謝野晶子ら、逆境に負けず、自分らしく生きた女性たちが、自らの人生を語り尽くす。偉人たちに関する豆知識も収録。



一般書

「三世代探偵団3」

赤川次郎

「江戸のおんな大工」

泉ゆたか

「二重拘束のアリア」

川瀬七緒

「首里の馬」

高山羽根子

「対極」

鬼田隆治

「パチンコ上・下」

ミン・ジン・リ

「ベージュ」

谷川俊太郎

「ベツドのなかはきょうりゅうのくに」

まつおかたつひで

「わたしのふうせん」

マリオ・ラモ

「ちいさなメイベルのおお

きなゆめ

キム・ヒルヤード

「レストランのおぼけずかん」

斉藤洋

「名探偵ポアロABC殺人事件」アガサ・クリスティー

9月・10月の図書館行事

《親子で楽しむ紙しばい》

10月10日(土) 午後1時半から

場所は未定・中止の可能性

があります。

9月・10月の出張貸出

☆賀泉苑(毎週水曜日 午前10時～正午)

9月16・30日

10月7・14・21・28日

☆玉泉苑(毎週木曜日 午後2時～午後4時)

9月16・30日

10月7・14・21・28日

☆玉泉苑(毎週木曜日 午後2時～午後4時)



9月17日  
10月1・8・15・22・29日

# ごみ収集日程表(9月11日～10月10日)

ごみは、朝9時までに出してください。

- ★燃やすごみ、その他ごみ、プラマーク包装容器、カン、ビン、ペットボトルは**透明・半透明の袋**に入れて出してください。
- ★「乾電池」は「カン」の日に、「カセットボンベ缶、スプレー缶」は「その他」の日に、**それぞれ別の透明な袋**に入れて出してください。
- ★粗大ごみは、収集日の1週間前までに産業環境課へ電話予約 (Tel 82 - 6168) してください。(テレビ・冷蔵庫・冷凍庫・洗濯機・洗濯乾燥機・エアコン・パソコンは除きます)
- ★テレビ・冷蔵庫・冷凍庫・洗濯機・洗濯乾燥機・エアコン・パソコンは家電リサイクル品です。  
※古紙等(新聞、雑誌、ダンボール、紙パック、雑紙<その他の紙類>)ごとに分別のうえ)の収集は全地区毎週月曜日です。

地区	区分	燃やすごみ	カン	ビン	ペットボトル	粗大ごみ	プラマーク 容器包装	その他
北水無	北水無区	火・金曜日	10月8日	10月1日	9月24日	9月17日	水曜日	火曜日
玉石高	玉石高区	月・木曜日	9月11日	10月2日	9月25日	9月17日	水曜日	火曜日
上井手多賀	上井手多賀区	火・金曜日	9月17日	10月1日	9月24日	10月8日	水曜日	水曜日

※ごみ収集に関するお問い合わせは、役場産業環境課 (Tel 82-6168) まで

## し尿収集日程

収集日	区域番号	収集区域
10月1日	④	西北河原、東北河原、南口、西北ノ代、東北ノ代、北口、西北組、東松ヶ花、茶臼塚、新造、東北組、甚五郎谷
10月6日	⑦	西南組、東南組、前川、立石、小払、岩倉、馬場崎、墓ノ平
9月15日 10月8日	⑨	内垣内、奥西、帽子田、下川、判ノ地、石名田、高橋、谷村、宮ノ後、天王山、蛇谷、粟岡、北赤坂、穴虫、南久保、浜、上ノ浜、阿弥陀寺
9月17日	⑪	安堵山、起、佃、平山、新四郎山、中島、西垣内、中垣内、東垣内、下赤田、上赤田
9月23日	⑬	里、玉ノ井、西高月、東高月、清水、栢ノ木、中溝、西山、尾ノ山、山縁、田村新田、柏原
9月25日	⑮	川久保、北玉水、辻垣内、野畑、山田、南玉水、久保、渋川、段ノ下、扇畑、浜田、橋ノ本
9月29日	②	梅ノ木原、野神、北猪ノ阪、南猪ノ阪、宮ノ本、西前田、北開、北溝、南溝、鳥休、柴木田

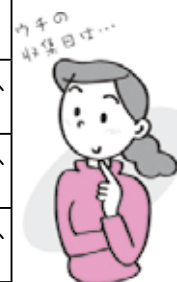

※し尿収集日程に関するお問い合わせは、役場産業環境課 (Tel 82-6168) まで

## ごみ出しの時の新型コロナウイルス等感染症対策 (1)

- 袋が破裂すると感染症のリスクが上がります。
  - ・刃物類は刃部分をガムテープ等で包んで、その他ごみの日に出してください。
  - ・ごみ袋の中にごみを詰め込み過ぎないようにし、袋の口をしっかりと結んでください。
- 新型コロナウイルスなどの感染症に感染した方やその疑いのある方がご家庭にいらっしゃる場合、鼻水等が付着したマスクやティッシュなどをごみとして出す際には以下のことにご注意ください。
  - ・ごみに直接触れない
  - ・ごみ袋はしっかりとしばって封をする
- 使用済みマスクやティッシュ等のポイ捨ては絶対しないでください。
- 犬のふんはトイレに流してください。
- 在宅時間が長くなり、自宅の片づけに取り組まれる方が多いと思います。
  - ・ごみは2～3袋ずつ出してください。
  - ・一度に多量のごみを処分する「自己搬入」の方法があります(車両が必要かつ有料です)。
  - ・事業系ごみは回収しません。

# おめでとうございます

(7月15日から8月15日までの届け出分・敬称略)

出生

住所	赤ちゃん	届出人
井手	大浦 千歩	公孝

## 公共施設電話番号一覧

名称	電話番号	名称	電話番号
市外局番 0774		市外局番 0774	
総務課	82-6161	保健センター	82-3385
地域創生推進室	82-6170	地域包括支援センター	82-3690
企画財政課	82-6162	泉ヶ丘中学校	82-2070
税務課	82-6163	井手小学校	82-2119
住民福祉課	82-6164	多賀小学校	82-2112
高齢福祉課	82-6165	玉川保育園	82-2153
保健医療課	82-6166	多賀保育園	82-2225
建設課	82-6167	いづみ保育園	82-4160
産業環境課	82-6168	子育て支援センター	82-2232
上下水道課	82-6169	環境衛生センター	82-4651
会計課	82-6171	学校給食センター	82-3617
議会事務局	82-6172	まちづくりセンター椿坂	82-3838
教育委員会(学校教育課)	82-4333	町立デイサービスセンター	99-4318
山吹ふれあいセンター (図書館・社会教育課)	82-5700	老人福祉センター「玉泉苑」	82-3499
		老人福祉センター「賀泉苑」	82-5059
いづみ人権交流センター		京田辺市消防署 井手分署	82-3000
同和・人権政策課	82-3380 82-4112	井手町役場 代表番号	82-2001
いづみ児童館			

### 玉水駅前休憩所 さくら

営業時間 午前9時～午後4時半  
定休日 日曜・祝日

さくら

(Tel. 0774-82-3174)



### お持ち帰りのお弁当で営業中です！

さくらでは、現在、新型コロナウイルス感染症の感染拡大防止のため、店内での飲食を中止し、お持ち帰りのお弁当(500円)をご用意しています。ぜひお立ち寄りください。

## まちのカレンダー (9月11日～10月10日)

※新型コロナウイルスの影響により、予定されている事業等が中止・延期・変更になる恐れがあります。事前にご確認をお願いします。

月日	曜日	行事
9/11	金	大正琴教室(午前10時～正午、いづみ人権交流センター) 太極拳教室(午後1時半～3時半、いづみ人権交流センター)
12	土	
13	日	
14	月	
15	火	ペン習字教室(午後1時半～3時半、いづみ人権交流センター)
16	水	社協生き生き体操(午後1時半～3時半、玉泉苑・予約制)
17	木	
18	金	3歳児健康診査(受付時間は個別案内、保健センター) こころの相談室(午前11時～午後1時50分、いづみ人権交流センター・予約制)
19	土	
20	日	
21	月	敬老の日
22	火	秋分の日
23	水	パソコン教室(午後1時～3時半、午後7時～9時、いづみ人権交流センター) 脳トレ教室ひまわり(午後1時半～3時、賀泉苑) 社協生き生き体操(午後1時半～3時半、玉泉苑・予約制)
24	木	健康教室(午前10時～11時半、いづみ人権交流センター)
25	金	大正琴教室(午前10時～11時半、いづみ人権交流センター) 人権学習(午前11時半～正午、午後3時～3時半、いづみ人権交流センター) 太極拳教室(午後1時半～3時、いづみ人権交流センター)
26	土	
27	日	
28	月	心配ごと相談・人権相談・行政相談・消費生活相談(午後1時～、賀泉苑・予約制) 手芸教室(午後1時半～3時半、いづみ人権交流センター) 無料法律相談(午後2時～4時、玉泉苑・予約制)
29	火	ペン習字教室(午後1時半～3時半、いづみ人権交流センター) ピラティス教室(午後7時～8時半、いづみ人権交流センター)
30	水	パソコン教室(午後1時～3時半、午後7時～9時、いづみ人権交流センター)
10/1	木	無火災デー防火パレード 山吹体操クラブ・健康相談(午後1時半～3時、玉泉苑・予約制)
2	金	こころの相談室(午前11時～午後1時50分、いづみ人権交流センター・予約制)
3	土	
4	日	
5	月	乳児健康診査(受付時間は個別案内、保健センター) 心配ごと相談・人権相談・行政相談・消費生活相談(午後1時～4時、玉泉苑・予約制)
6	火	ペン習字教室(午後1時半～3時半、いづみ人権交流センター) ピラティス教室(午後7時～8時半、いづみ人権交流センター)
7	水	パソコン教室(午後1時～3時半、午後7時～9時、いづみ人権交流センター) 脳トレ教室ひまわり(午後1時半～3時、いづみ人権交流センター) 社協生き生き体操(午後1時半～3時半、賀泉苑・予約制)
8	木	山吹体操クラブ・健康相談(午後1時半～3時、賀泉苑・予約制)
9	金	3歳児健康診査(受付時間は個別案内、保健センター) 大正琴教室(午前10時～正午、いづみ人権交流センター) 太極拳教室(午後1時半～3時半、いづみ人権交流センター)
10	土	

